

N+8°W

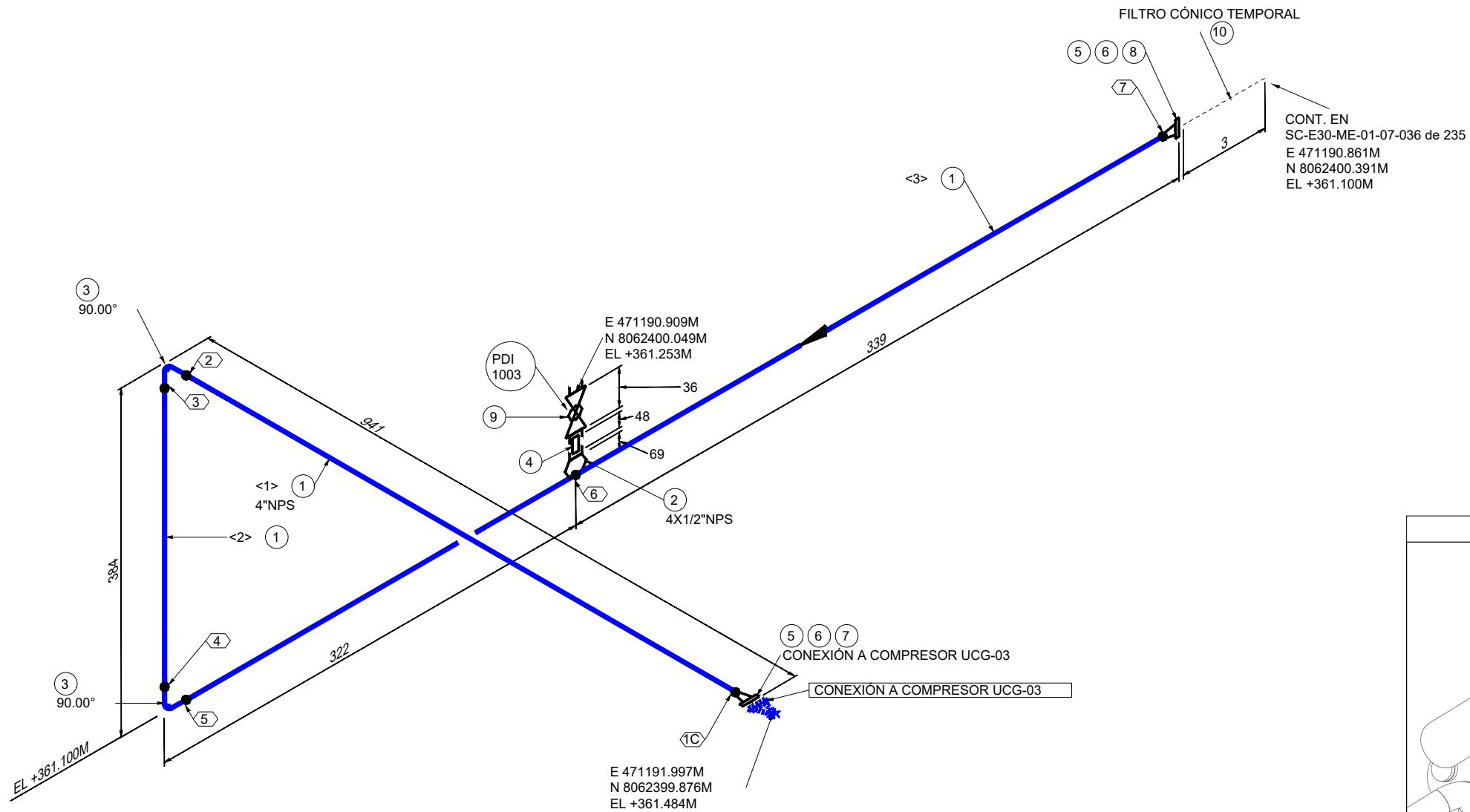

LISTA DE MATERIALES				
No.	TAM. [pulg]	DESCRIPCIÓN	CANT. [mm][pza]	
1	4	TUBERÍA SIN COSTURA, ASTM A-106 GR. B, SCH. 80, ASME B36.10, BW.	1160 mm	
2	4X1/2	THREDOLET, ASTM A-105, 3000#, ASME B16.11 / MSS SP-97	1	
3	4	CODO 90° RL, ASTM A-234 GR. WPB, SCH. 80, ASME B16.9, BW.	2	
4	1/2	NIPLE HEXAGONAL, ASTM A-106 GR. B, 3000#, NPT. (48 MM LG)	1	
5	4	BRIDA WN/RF, ASTM A-105, SCH. 80, 600#, ASME B16.5	2	
6	4	EMPAQUETADURA, 304SS ESPIRALADA ANILLO CENTRADOR INTERNO Y EXTERNO / SIN ASBESTOS, 600#, ASME B16.20, e=1/8"	2	
7	7/8	(8) ESPARRAGOS C/2 TUERCAS, ASTM A-193 Gr. B7 ZINC, ASME B18.2.1/A-194 Gr. 2H ZINC, ASME B18.2.2, (4"-600#) (DIAM=7/8" LG=160MM)	1	
8	7/8	(8) ESPARRAGOS C/2 TUERCAS, ASTM A-193 Gr. B7 ZINC, ASME B18.2.1/A-194 Gr. 2H ZINC, ASME B18.2.2, (4"-600#) (DIAM=7/8" LG=165MM)	1	
9	1/2	VÁLVULA BOLA, PASO TOTAL A PRUEBA DE FUEGO, MSS SP-84 / API 6D / API 6F, 3000 PSI, CUERPO Y BOLA ASTM A-105 Gr. WCB, NPT.	1	
10	8	FILTRO CÓNICO TEMPORAL, #600	1	

LISTA DE CORTE				
PZA.	TAM.	LONG.	EXT. 1	EXT. 2
<1>	4"	680	BISELADO	BISELADO
<2>	4"	80	BISELADO	BISELADO
<3>	4"	400	BISELADO	BISELADO

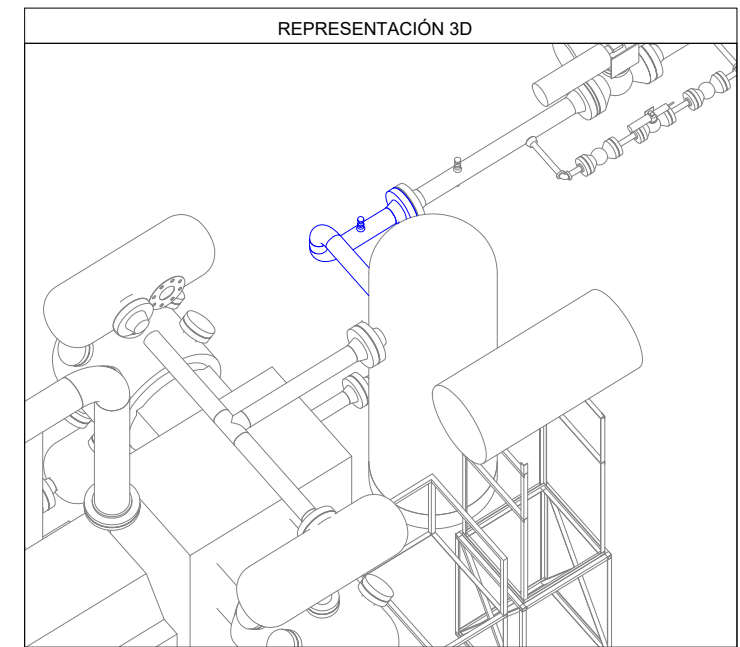

Bolinter

Av. Doble Vía a la Guardia, Km. 3½, entre 4to y 5to Anillo
+591-3-3529270
+591-3-3523713

<http://www.bolinter.com>
bolinter@bolinter.com

Presión de Diseño: 1480 Psig Temp. de Diseño: 100° F		Max. Presión Op.: 780 Psig Tratamiento Térmico: No	Min. Presión Prueba: 2220 Psig Hidráulica <input checked="" type="checkbox"/> Neumática <input type="checkbox"/>
Pintura: Si <input checked="" type="checkbox"/> No <input type="checkbox"/>	Aislación: Si <input type="checkbox"/> No <input checked="" type="checkbox"/>	END: 100%	Servicio: Succión
SIMBOLOGÍA			
Tub. Nueva Aérea	Continuation de Línea	Ítem	N° Juntas
Tub. Nueva Ent.	Sentido de Flujo		
Tub. Exist. Aérea			
Tub. Exist. Ent.			
Junta Soldada	Cambio de Condición Aéreo/Enterrado	Instrumento	Tie-In
Junta Enchufe			
Junta Roscada			
NOTAS GENERALES			
1. Medidas en Milímetros a Menos que se Especifique lo Contrario.		2. Código de Diseño ASME B31.8.	

YPFB TRANSPORTE S.A.	
GERENTE DE PROY.:	Ivan Meneses
REVISOR 1:	Jafeth Acha
REVISOR 2:	Felix Zarate
REVISOR 3:	Walter Escobar
CONTRATISTA	
GERENTE DE PROY.:	Franklin Argandoña
REVISOR 1:	Wilbert Mendez
REVISOR 2:	Jorge Togo
REVISOR 3:	Rudy Monasterio

02/Sep/24	R. Mendoza	R. Monasterio	J. Togo	F. Argandoña	1	Conforme a Obra	Bolinter Ltda.
07/May/24	B. Sandóval	R. Monasterio	W. Chávez	F. Argandoña	0	Aprobado para Construcción	Bolinter Ltda.
FECHA	DIBUJO	Calidad REVISOR	Técnico REVISOR	APROBÓ	REV.N°	DESCRIPCIÓN	EMPRESA
						Ubicación: Colpa - Belgica (SCZ)	
Proyecto: Ingeniería y Construcción para el proyecto Estación de Compresión Colpa Fase I						Escala: S/E	
Título del Plano: Isométrico 4"-0.337-B-(G-6)-1035 Sistema de Succión Conexión UCG-03						Formato: Tabloide: 279 mm x 432 mm	
						Código: SC-E30-ME-01-07-037 de 235	